EINSTIEGSFORTBILDUNG

EVANGELISCHE JUGENDARBEIT GESTALTEN

Professionelles Handeln in der Evangelischen (Offenen) Kinder- und Jugendarbeit

27. - 29. Mai 2024

Ev. Tagungszentrum Wuppertal

Auf dem heiligen Berg

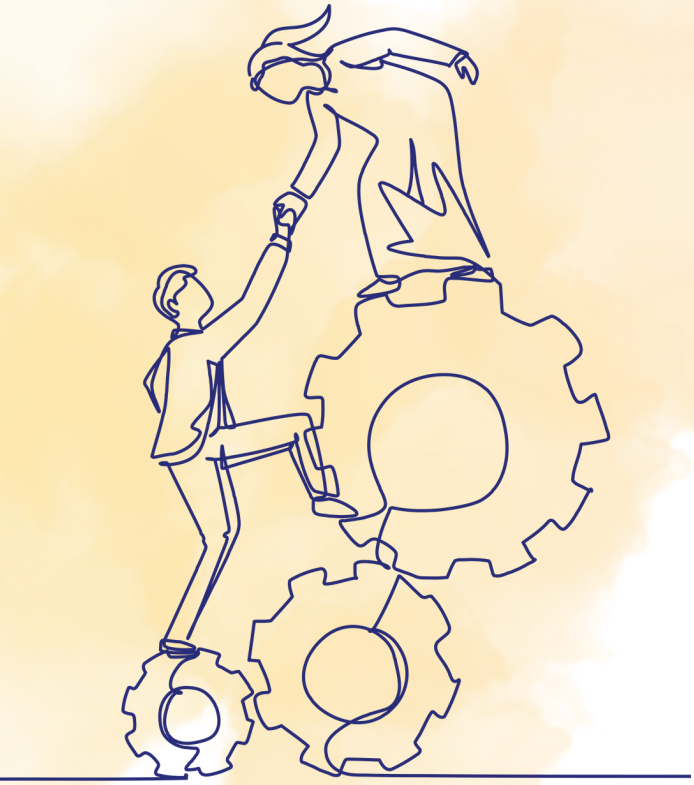

KAFFEE TRINKEN, KICKERN, KOOPERIEREN

Was bedeutet professionelles Handeln in der Evangelischen (Offenen) Kinder- und Jugendarbeit? Die Arbeitsfelder sind vielfältig, komplex, herausfordernd und jeden Tag anders.

Um eine eigene professionelle Haltung entwickeln zu können, müssen wir als Fachkräfte die Anforderungen unseres Trägers, unseres Sozialraums kennen sowie unsere persönlichen Ressourcen in den Blick nehmen. Die Fortbildung bietet Anregungen, das eigene fachliche Agieren zu klären, zu reflektieren und weiterzuentwickeln. Dabei wird ein besonderer Schwerpunkt auf die Berücksichtigung der Selbstsorge gelegt.

Eingeladen sind alle hauptberuflich Mitarbeitende der Ev. Kinder- und Jugendarbeit. Diejenigen, die nicht länger als drei Jahre in der Ev. Kinder- und Jugendarbeit tätig sind, können einen Zuschuss der EKiR im Rahmen der Berufseinstiegs-begleitung, kurz BeB erhalten. (Die Informationen zur Berufseinstiegsbegleitung BeB finden Sie hier, ebenso das Antrags-Formular.)

WEITERE INFOS:

Tagungshaus:
Evangelischen Tagungszentrum Wuppertal, Missionsstraße 9 in 42285 Wuppertal, https://aufdemheiligenberg.de/

Termin: Montag, 27. - Mittwoch, 29. Mai 2024

Kosten: 300 € (Programm, Übernachtung und Verpflegung)

Anmeldeschluss: 19. April 24

Anmeldelink: Anmeldung

Kontakt/Infos: postl@afj-ekir.de

Amt für Jugendarbeit
der Evangelischen Kirche
im Rheinland